

秘境の温泉と宿～Hot Spring, Guesthouse & BBQ

前日光が育む豊かな自然の中で、美肌の湯「つつじの湯」、BBQを堪能。

お泊りは、ログハウスかゲストハウスの和室で。

江戸川の源流・栗野川・・・溪流のせせらぎが一番のおもてなし。

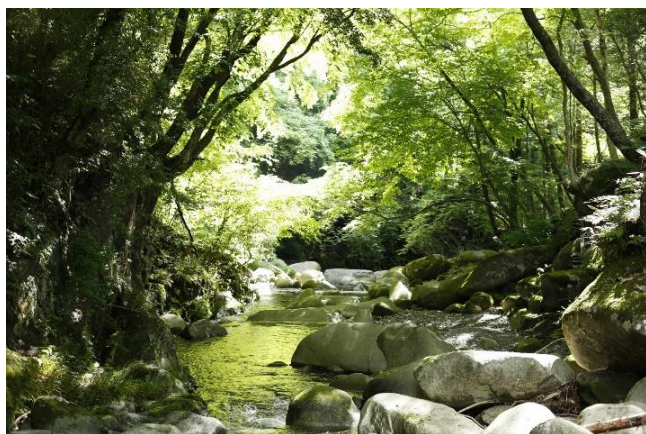

ご利用について

施設開館日

・開館日は金曜日～月曜日になります。(12月29日～1月3日は休館)

ご予約

宿泊希望日の3ヵ月前の1日から7日前まで電話で予約を受付けます。

受付時間:9:30～16:30(受付休館:毎週火曜日・祝日の場合は翌日、年末年始12月29日～1月1日)

連絡先:前日光あわの山荘 0289-86-7611

ゲストハウス
(和室 5 部屋)

ログハウス A ログハウス B ログハウス C

定員	1 部屋 4 名	8 名	7 名	6 名
料金	1 人 1 泊 4,000 円	1 棟 1 泊 4 名まで 16,000 円 5 名以上 1 人につき 4,000 円		

施設案内

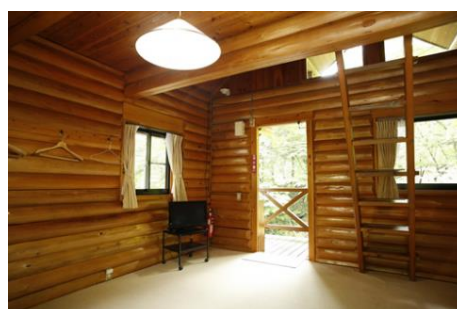
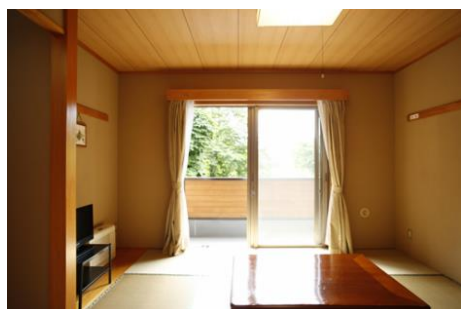

利用時間	15:00～翌日 10:00
チェックイン	15:00～17:00
チェックアウト	8:00～10:00

設備	テレビ、布団、こたつ、共同厨房 (電子レンジ、冷蔵庫、調理器具、 ポット、炊飯器)	テレビ、布団、冷蔵庫、調理器具、炊飯器 シャワー室、ドライヤー、こたつ
----	---	--

バーベキューハウス

料金	1 炉 1 日 2,000 円
----	-----------------

施設案内



利用時間	10:00～20:00
------	-------------

備考	鉄板レンタル(1 枚 500 円)、網レンタル(1 枚 500 円) ※バーベキューハウスは 1 日毎の予約制ですので、ご注意ください。
----	---

施設利用について

- ・お支払は当日現金でのお支払いになります。
- ・施設内は禁煙となります。
- ・ペットとの施設ご利用はできません。
- ・アメニティグッズはございませんので、ご用意くださいますようお願いいたします。
- ・隣接する前日光つつじの湯で、天然温泉を是非お楽しみください。
(宿泊施設利用者へ宿泊日当日分のつつじの湯入浴券をチェックインの際にお配りします。宿泊施設内での入浴のご用意はありません。)
- ・消灯時間を午後 10 時とさせていただきます。ご協力をお願いします。

お食事について

田舎食材を使って、のんびり調理をしてみませんか。

施設宿泊者は食材をお持込のうえ、宿泊施設ごとの厨房をご利用いただけます。

ゲストハウス→1 階共同厨房設備・・・電子レンジ、冷蔵庫、調理器具、ポット

ログハウス→ログハウス内簡易厨房設備・・・冷蔵庫、調理器具

共同厨房利用時間 16:00～21:00、6:30～チェックアウトまで

隣接するつつじの湯では、お蕎麦などがお楽しみいただけるレストランを運営しています。

運営時間 11:00～L.019:00(3 月～11 月) 、11:00～L.018:00(12 月～2 月)



お問い合わせ

〒322-0307 鹿沼市入栗野 991

前日光あわの山荘

電話番号 0289-86-7611

受付時間:9:30～16:30(受付休館:毎週火曜日・祝日の場合は翌日、年末年始 12 月 29 日～1 月 1 日)

よくあるお問合せについて

・誰でも利用できますか？

→先着順に、ご予約をいただいた方がご利用いただけます。

→ゲストハウス和室がある2階への移動手段は、階段のみになります。(エレベーター等の設備はございません。)

・予約方法は？

→前日光あわの山荘へ電話(0289-86-7611)で予約になります。利用希望日3カ月前の初回営業日より予約開始になります。

→受付時間:9:30~16:30(受付休館:毎週火曜日・祝日の場合は翌日、年末年始12月29日~1月1日)

・チェックインをはやめたり、チェックアウトを遅らせたりできますか？

→施設管理の都合上、所定の時間内にチェックイン・チェックアウトをお願いします。

・お会計の方法は？

→当日受付の際に、現金でのお支払いになります。

・貴重品等の管理は？

→貴重品等の管理につきましては、自己責任で管理をお願いします。

→紛失等に関しては、責任を負いかねます。

・キャンセル、変更等の仕方は？

→利用日7日前までにご連絡をお願いいたします。

・エアコンは付いていますか？

→ゲストハウス和室及びログハウスには、冷房設備はありませんが、扇風機、暖房設備があります。

・駐車料金はありますか？

→駐車料金はありますが、団体でいらっしゃる際は、乗合せのご協力をお願いします。

・土産は購入できますか？

→隣接する前日光つつじの湯で、地域産物を販売しております。是非ご利用ください。

・近くにコンビニ、スーパーはありますか？

→施設から一番近くのスーパー、コンビニまで約20kmです。いらっしゃる前に寄っていただくことをおすすめします。

・携帯電話や、インターネットは使えますか？

→携帯電話は、どのキャリアも利用できます。

→Free wi-fiの利用ができますので、ご利用ください。

・川遊びはできますか？

→場所によって急に深くなる場所や流れがはやくなったりする場所がありますので、十分にご注意ください。

→お一人や、子どもだけの川遊びはご遠慮ください。

・つつじの湯の利用時間は？

→3月1日~11月30日...午前10時~午後9時

→12月~2月末日...午前10時~午後8時

→1月2日~3日...午前11時~午後5時